

IMMOBILE AD USO

INDUSTRIALE

SITO IN ALLUVIONI CAMBIO' (AL)

VIA VALENZA 19

Descrizione e ubicazione immobile:

Trattasi di unità a destinazione produttiva inserita in un contesto a destinazione agricola dove sono presenti immobili prevalentemente residenziali.

Nello specifico l'unità identificata al Fg. 5 Mapp. 847 Sub. 2 è un capannone industriale disposto su due piani fuori terra e così composto: al Piano Terra da locale produzione, locale deposito materiali finiti, ripostiglio, locale caldaia, vano scala e scala a vista per accesso al piano primo, disimpegno, sala riunioni, spogliatoio uomini con annessi wc e docce, spogliatoi donne con annessi wc e docce, ufficio; al Piano Primo da rampa scala verso salone e vano scala, due wc, un locale ripostiglio, un ufficio oltre ad ampio spazio adibito ad ufficio open-space. Annessa alla proprietà porzione di area pertinenziale destinata a spazio di manovra e a parcheggio.

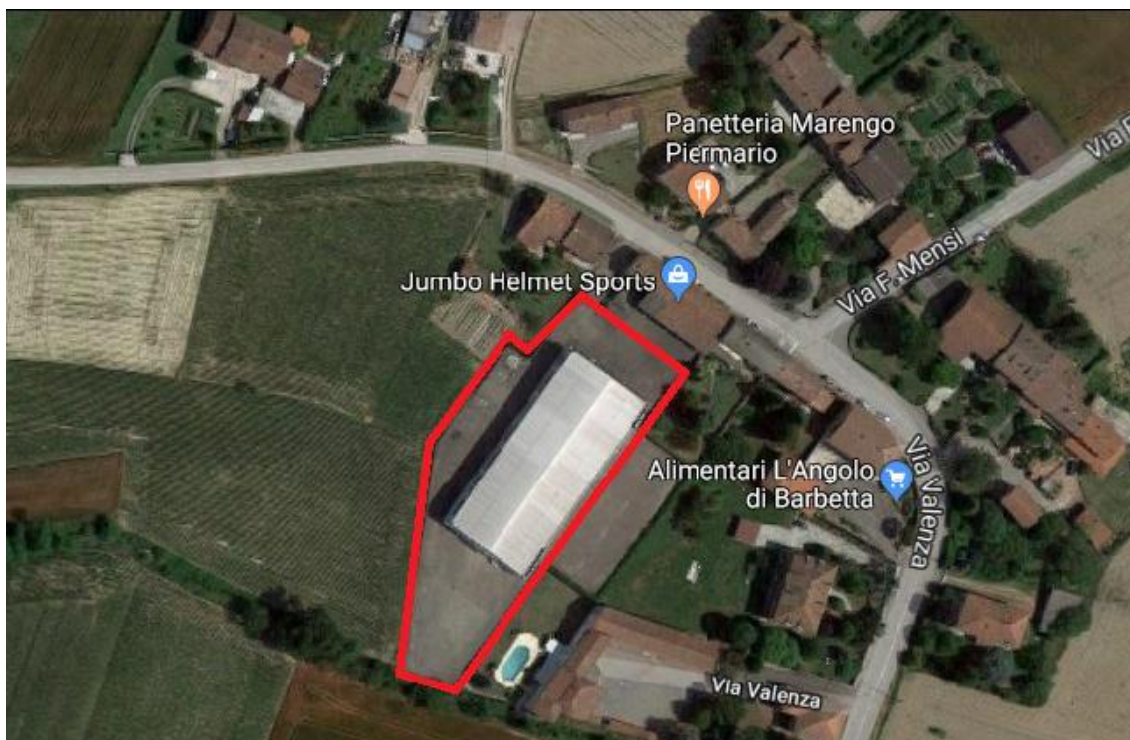

Planimetrie

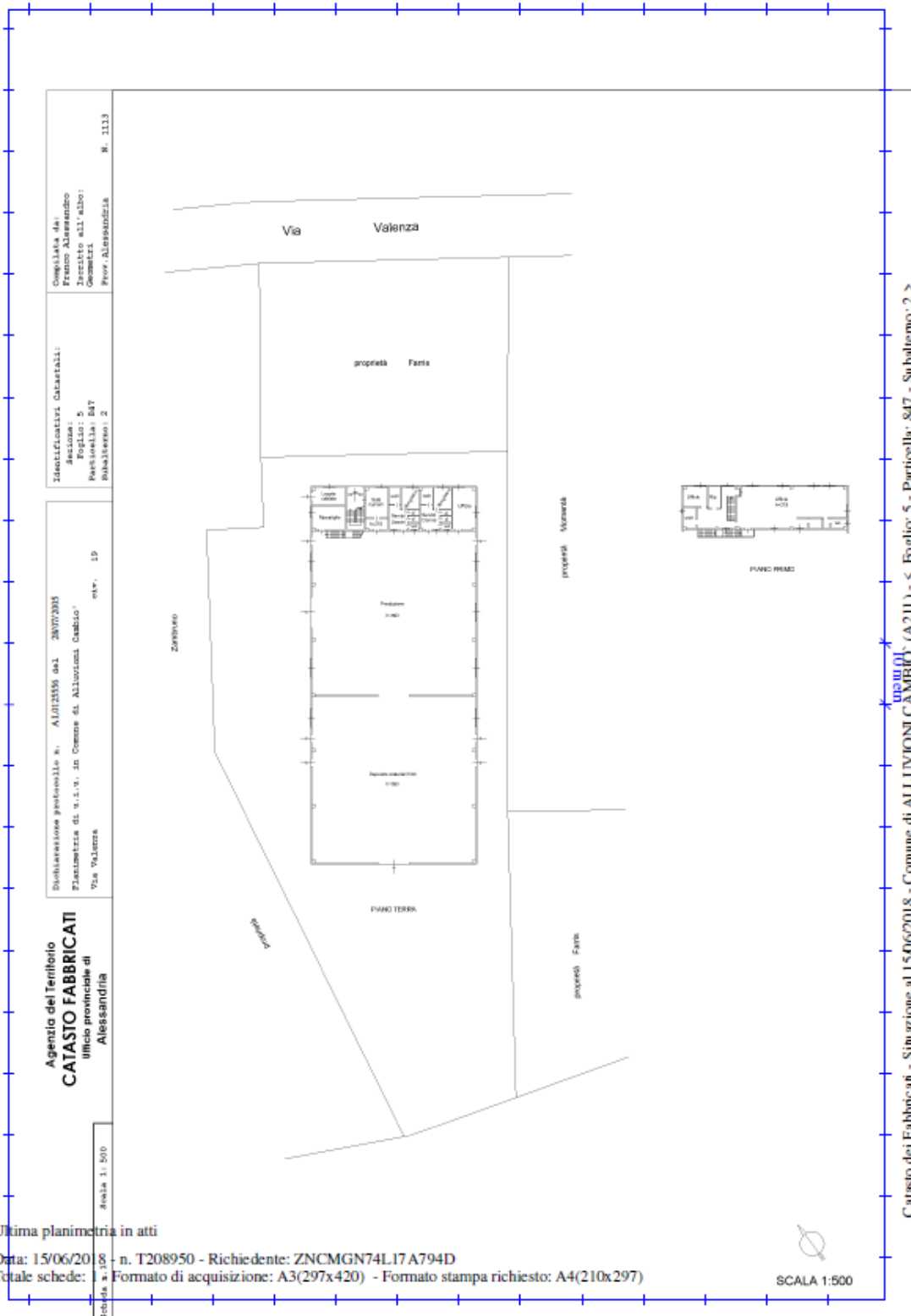

Identificativa Catastrale:
 Sezione:
 Foglio:
 Particella: 847
 Subalterno: 2

Compilata da:
 Franco Alessandrino
 Ufficio all'albo:
 Geometri
 Prov. Alessandria N. 1113

Dichiarazione prototipo n. AL/012556 del 28/07/2018
 Pianimetria di v.s.r. in Comune di Alluvioni Cambio
 Via Valenza
 m²: 19

Agenzia del Teritorio
CATASTO FABBRICATI
 Ufficio provinciale di
 Alessandria

Scheda n. 388
 Scala 1:500

Ultima planimetria in atti

Data: 15/06/2018 - n. T208950 - Richiedente: ZNCMGN74L17A794D

Totale schede: 1 - Formato di acquisizione: A3(297x420) - Formato stampa richiesto: A4(210x297)

Catasto dei Fabbricati - Simulazione al 15/06/2018 - Comune di ALLUVIONI CAMBIO (A211) - s. Foglio: 5 - Particella: 847 - Subalterno: 2 -
 19318.01
 VIA VALENZA n. 19 piano: T1;

SCALA 1:500

Documentazione fotografica



Sella

Leasing





Sella

Leasing









Sella
Leasing





Dati catastali

Sez	Fg	Mapp.	Sub	Cat.	Cl.	Cons.	Sup.cat.	Rendita €	Piano	Ubicazione
	5	847	2	D/7				9.990,00	T - 1	VIA VALENZA N. 19

A.P.E. in corso di realizzazione

contattaci per un sopralluogo e una valutazione

vendita.beni@sellaleasing.it - riferimento n° 638312