

PROPRIETA': BIELLA LEASING

IMMOBILE SITO in Gallarate Via Varese 55

Ufficio al primo piano di cinque vani mq 134 con 2 Garage mq-14 cadauno

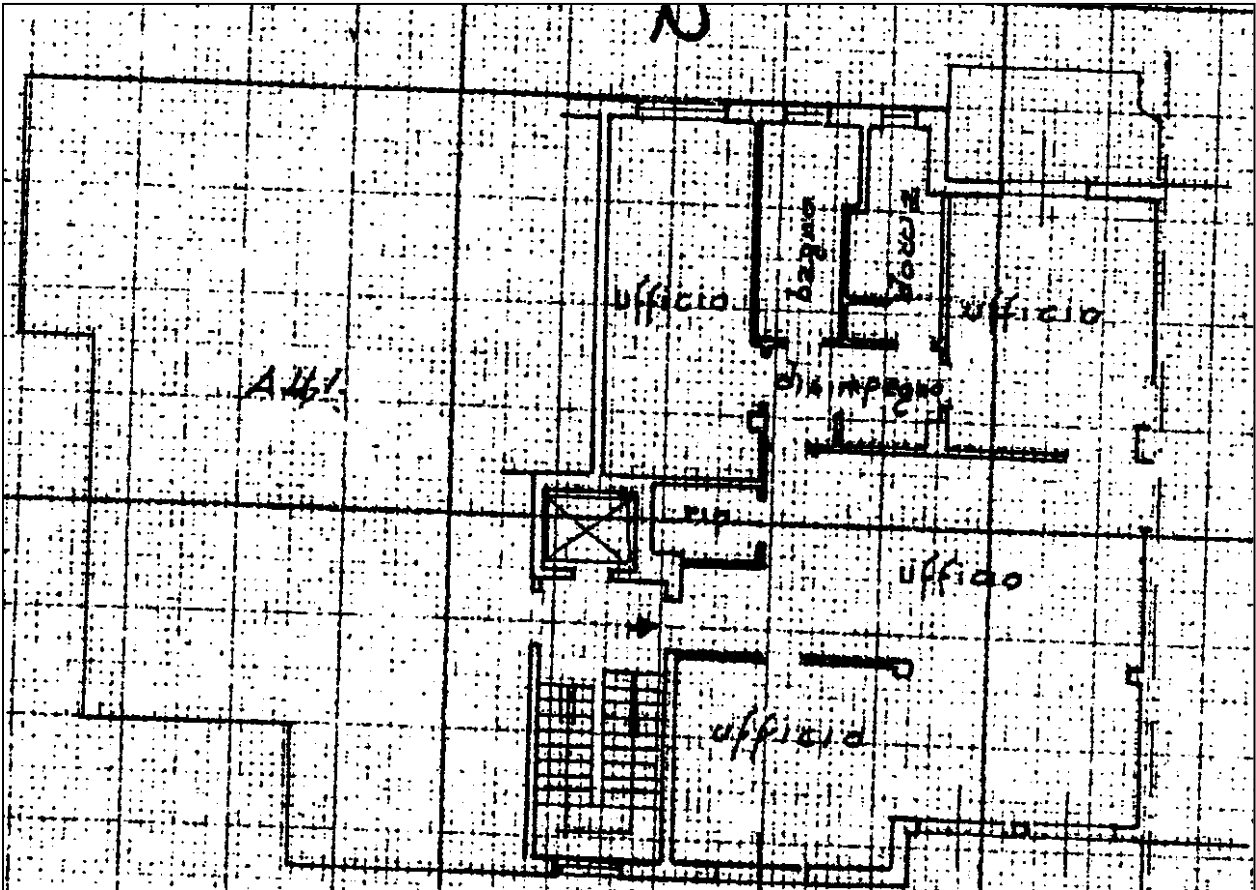

Categoria Catastale A/10 - Classe energetica categoria in definizione

TRATTATIVA IN SEDE - contattaci per valutazione e sopralluogo